

รายงานผลการดำเนินงานโครงการ ตามแผนปฏิบัติการ

ประจำปีการศึกษา 2565



โรงเรียนบ้านป่าแดง

ประจำปีการศึกษา
2565



สำนักงานเขตพื้นที่การศึกษาประถมศึกษาเชียงราย เขต 3
สำนักงานคณะกรรมการการศึกษาขั้นพื้นฐาน
กระทรวงศึกษาธิการ



บันทึกข้อความ

ส่วนราชการ โรงเรียนบ้านป่าแดง

วันที่ ๓๑ เดือน มีนาคม พ.ศ. ๒๕๖๖

เรื่อง รายงานผลการดำเนินงานโครงการตามแผนปฏิบัติการประจำปีการศึกษา ๒๕๖๕

เรียน ผู้อำนวยการโรงเรียนบ้านป่าแดง

ข้าพเจ้า นางสาวสุภาพรรณ ยวนมาลัย ตำแหน่ง หัวหน้างานบริหารงบประมาณและแผน ได้รวบรวมการดำเนินงานโครงการต่างๆ ตามแผนปฏิบัติการประจำปีการศึกษา ๒๕๖๕ โดยมีระยะเวลาการดำเนินงานระหว่างวันที่ ๑๖ พฤษภาคม ๒๕๖๕ ถึง วันที่ ๓๑ มีนาคม ๒๕๖๖

บัดนี้ โครงการต่างๆ ตามแผนปฏิบัติการประจำปีการศึกษา ๒๕๖๕ ได้ดำเนินการเสร็จสิ้นเป็นที่เรียบร้อยแล้ว จึงขอรายงานผลการดำเนินงาน ตามแบบรายงานการดำเนินงานโครงการ เอกสารตามแนบมาพร้อมนี้
จึงเรียนมาเพื่อโปรดทราบ

ลงชื่อ

(นางสาวสุภาพรรณ ยวนมาลัย)

หัวหน้างานบริหารงบประมาณและแผน

ความคิดเห็นรองผู้อำนวยการ

.....
.....

ลงชื่อ

(นายชรินทร์ ณ พิกุล)

รองผู้อำนวยการโรงเรียนบ้านป่าแดง

ความคิดเห็นผู้อำนวยการ

.....
.....

ลงชื่อ

(นางวรรณมาศ จันตรา)

ผู้อำนวยการโรงเรียนบ้านป่าแดง

คำนำ

สรุปผลการดำเนินงานโครงการตามแผนปฏิบัติการประจำปีการศึกษา ๒๕๖๕ ของโรงเรียนบ้านป่าแดง จัดทำขึ้นโดยนำเสนอผลการดำเนินงาน ปัญหาอุปสรรคและแนวทางแก้ไข เพื่อให้สามารถนำผลประเมินมาใช้ในการปรับปรุงการดำเนินงาน หรือปรับเปลี่ยนเป้าหมายของโครงการ / กิจกรรมต่างๆ ให้เหมาะสมกับบริบทของโรงเรียน ตลอดจนนำผลการประเมินมาใช้วางแผนในการจัดทำโครงการตามแผนปฏิบัติการในปีงบประมาณครั้งต่อไป

หวังเป็นอย่างยิ่งว่าสรุปผลการดำเนินงานโครงการตามแผนปฏิบัติการประจำปีการศึกษา ๒๕๖๕ ของโรงเรียนบ้านป่าแดงเล่มนี้ คงจะเป็นประโยชน์ต่อการพัฒนาการเรียนการสอนของโรงเรียนได้เป็นอย่างดี

งานบริหารงบประมาณและแผน

โรงเรียนบ้านป่าแดง

สารบัญ

หน้า

ส่วนที่ ๑ ข้อมูลพื้นฐาน

- ข้อมูลพื้นฐานทั่วไป

๑

ส่วนที่ ๒ ทิศทางการพัฒนาคุณภาพสถานศึกษา

- วิสัยทัศน์

๑๐

- พันธกิจ

๑๐

- เป้าหมาย

๑๐

- กลยุทธ์

๑๑

- ตัวชี้วัดและเป้าหมาย

๑๒

- เป้าหมายผลการประเมินคุณภาพการศึกษาขั้นพื้นฐาน ปีการศึกษา ๒๕๖๔

๑๕

ส่วนที่ ๓ ผลการดำเนินงาน

- แบบรายงานผลการดำเนินงานตามแผนดำเนินงานประจำปีการศึกษา ๒๕๖๕

๑๘

ส่วนที่ ๑

ข้อมูลพื้นฐาน

๑. ประวัติโรงเรียนบ้านป่าแดง

โรงเรียนบ้านป่าแดง ได้เริ่มก่อตั้งขึ้นเมื่อ วันที่ ๒๑ สิงหาคม ๒๔๘๐ โดยอาศัยตลาดสด เป็นที่ทำการสอนต่อมาได้ย้ายมาทำการสอนในวัดประจำหมู่บ้าน โดยใช้ศาลาวัดเป็นห้องเรียน วันที่ ๘ มิถุนายน ๒๔๙๑ ได้เริ่มก่อสร้างอาคารเรียนชั้น ๑ หลัง เริ่มก่อสร้างอาคารเรียนเป็นอาคารถาวรในปี ๒๔๙๑ จนถึงปัจจุบันโรงเรียนมีอาคารเรียน ๔ หลัง อาคารประกอบ ๓ หลัง ที่ใช้ในกิจกรรมการเรียนการสอน และกิจกรรมเสริมต่างๆ ของโรงเรียน และได้เข้าร่วมเป็นโรงเรียนตามโครงการขยายโอกาสทางการศึกษาในปี ๒๕๓๔

๒. ข้อมูลทั่วไป

๑.๑ ชื่อสถานศึกษา โรงเรียนบ้านป่าแดง

ตั้งอยู่เลขที่ ๑๘๔ หมู่ที่ ๑๑ ตำบลเกาะช้าง อำเภอแม่สาย จังหวัดเชียงราย รหัสไปรษณีย์ ๕๗๑๓๐ โทรศัพท์ ๐๕๓ - ๖๗๕๐๙๗ มือถือ ๐๘๗-๑๙๑๘๘๖๔

Website: <http://www.padaengschool.ac.th>

e-mail: pdschool57130@gmail.com

๑.๒ สังกัดสำนักงานคณะกรรมการการศึกษาขั้นพื้นฐาน

๑.๓ สำนักงานเขตพื้นที่การศึกษาประถมศึกษาเชียงราย เขต ๓

๑.๔ เปิดสอนตั้งแต่ระดับชั้น อนุบาล ๒ - มัธยมศึกษาปีที่ ๓

๑.๕ ตราสัญลักษณ์โรงเรียน



๑.๖ อักษรย่อโรงเรียน : ม.ป.ด.

๑.๗ สีประจำโรงเรียน : เหลือง-แดง

๑.๘ ปรัชญาของโรงเรียน : สุสุ สุต ลภเต ปญญ (ตั้งใจฟัง ย่อมได้ปัญญา)

๑.๙ คำขวัญโรงเรียน : วิชาการดี มีคุณธรรม นำกีฬา

๑.๑๐ อัตลักษณ์ของโรงเรียน : เตินกีฬา มารยาทดี มีความซื่อสัตย์

๑.๑๑ เอกลักษณ์ของโรงเรียน : กิจกรรมเสริมหลักสูตรเพื่อพัฒนาศักยภาพผู้เรียน สู่ความเป็นเลิศ ด้าน กีฬา เกมกีฬาทางวิชาการ และงานศิลปะ

๓. เขตพื้นที่บริการการศึกษา

โรงเรียนบ้านป่าแดง รับผิดชอบจัดการศึกษาในพื้นที่เขตบริการ ดังนี้

- | | | |
|-------------------|---------|--------------|
| ๑. บ้านป่าแดงหลวง | หมู่ ๑๑ | ตำบลเกาะช้าง |
| ๒. บ้านป่าแดง | หมู่ ๕ | ตำบลเกาะช้าง |
| ๓. บ้านป่าขางงาม | หมู่ ๖ | ตำบลเกาะช้าง |

๔. บ้านเหมืองแดงน้อย	หมู่ ๘	ตำบลเกาะช้าง
๕. บ้านศรีป่าแดง	หมู่ ๙	ตำบลเกาะช้าง
๖. บ้านศรีชัยภูมิ	หมู่ ๑๐	ตำบลเกาะช้าง
๗. บ้านร้องพระเจ้า	หมู่ ๕	ตำบลเกาะช้าง

๔. แผนที่โรงเรียน

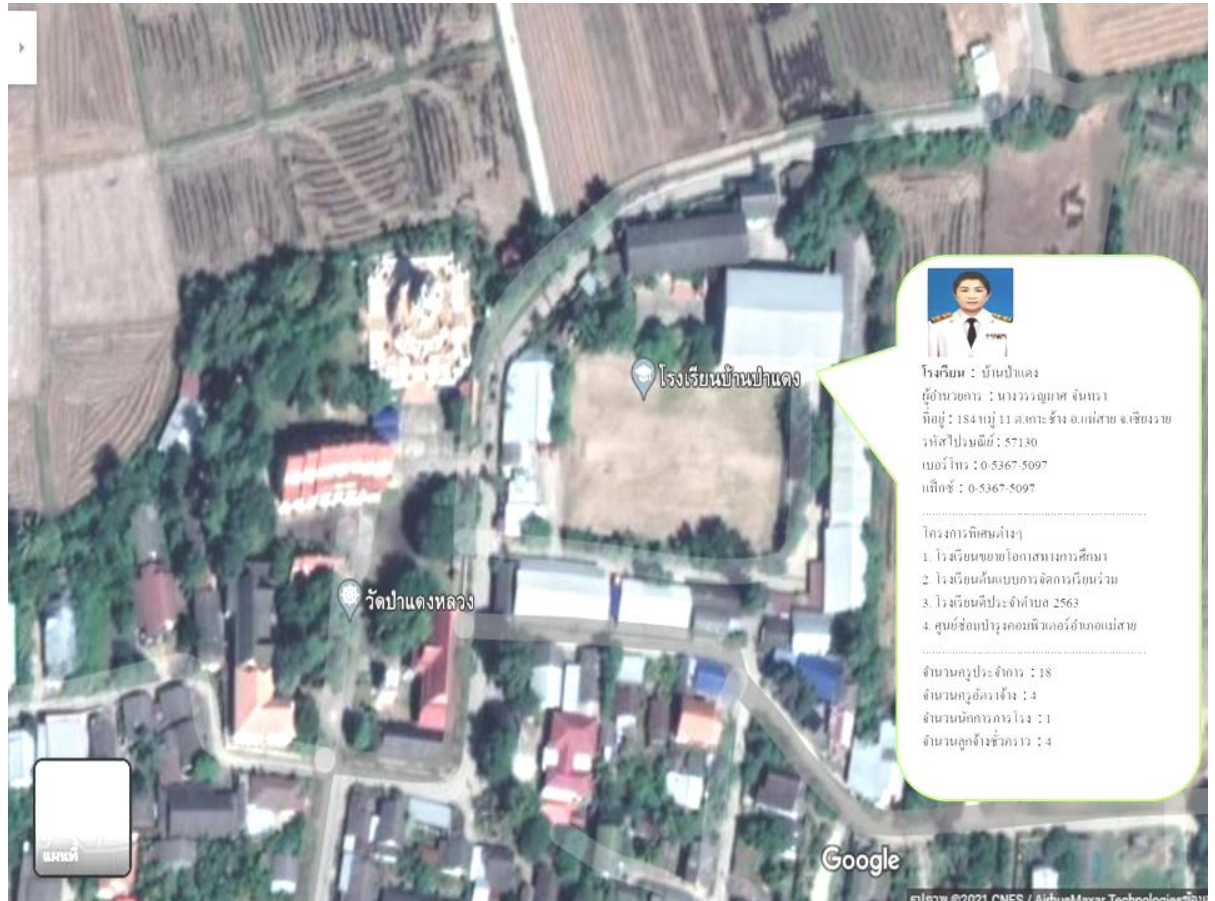

๕. โครงสร้างการบริหารงานโรงเรียน

โครงสร้างการบริหาร

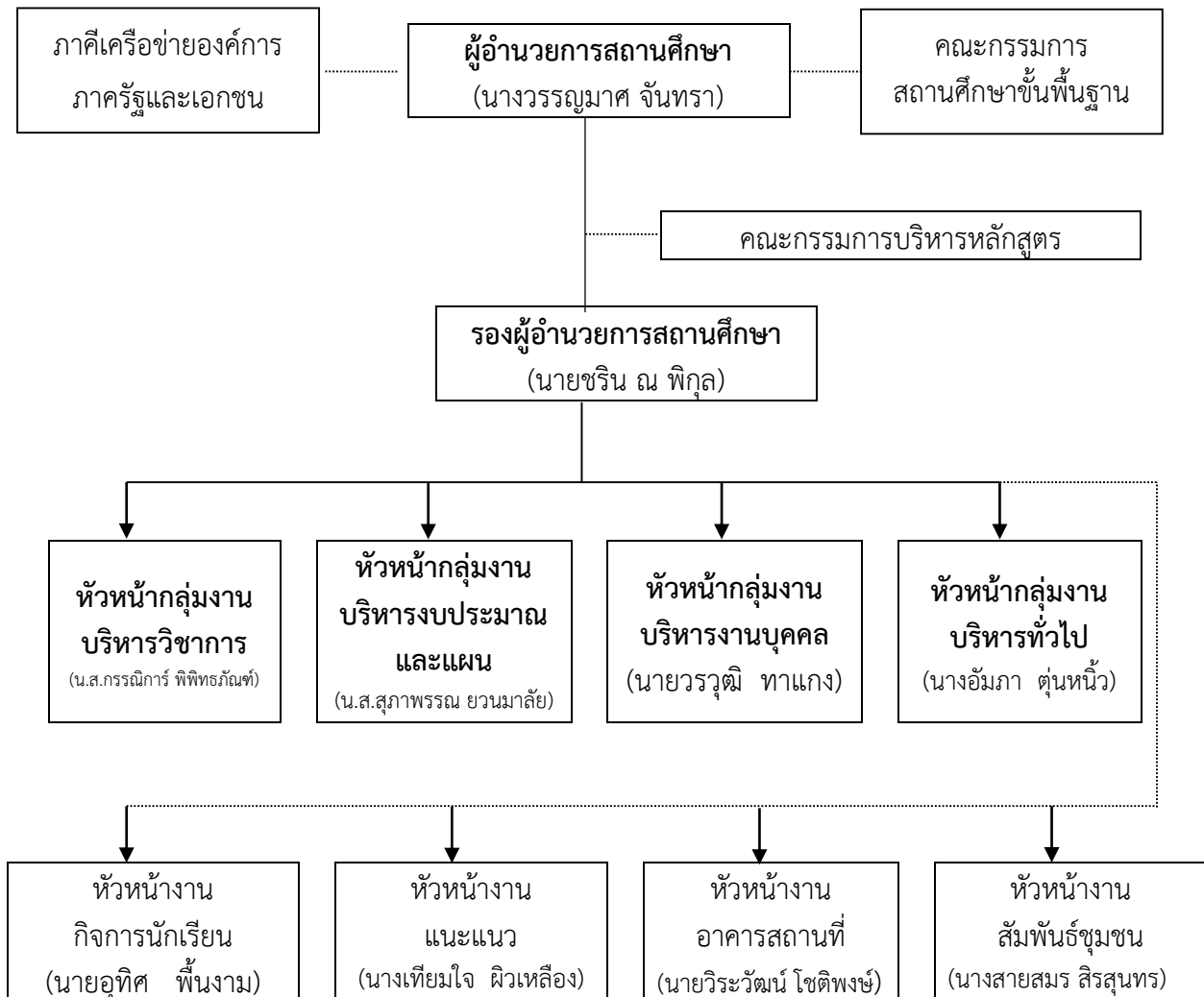

๖. ข้อมูลครูและบุคลากร

ประเภท	เพศ		ระดับการศึกษาสูงสุด				อายุเฉลี่ย (ปี)	อายุงานเฉลี่ย(ปี)
	ชาย	หญิง	ต่ำกว่า ป.ตรี	ป.ตรี	ป.โท	ป.เอก		
ผู้อำนวยการ	-	๑	-	-	๑	-	๕๐	๒๘
รองผู้อำนวยการ	๑	-	-	-	๑	-	๔๕	๑๘
ข้าราชการครู	๗	๑๐	-	๑๔	๓	-	๔๔	๑๘
ครูอัตราจ้าง/ครูพี่เลี้ยง	๒	๓	-	๕	-	-	๓๐	๕
พนักงานราชการ	-	-	-	-	-	-	-	-
อื่น ๆ								
- นักศึกษาฝึกประสบการณ์วิชาชีพระดับปริญญาตรี	๑	๑	-	-	-	-	๒๒	-
- เจ้าหน้าที่ธุรการ	-	๑	-	๑	-	-	๓๐	๓
นักรการ/ภารโรง	๑	-	๑	-	-	-	๔๘	๑๓
รวม	๑๒	๑๖	๑	๒๐	๕	-	รวมบุคลากร ๒๘ คน	

ผู้บริหาร

- ผู้อำนวยการโรงเรียน นางวรรณมาศ จันทรา โทรศัพท์ ๐๘๙ - ๖๓๖๓๕๕๑
e-mail: wanyamas3551@gmail.com วุฒิการศึกษาสูงสุด ศึกษาศาสตรมหาบัณฑิต (หลักสูตรและการสอน) ดำรงตำแหน่งที่โรงเรียนบ้านป่าแดง ตั้งแต่ ๓ พฤษภาคม ๒๕๖๔ จนถึงปัจจุบัน

- รองผู้อำนวยการโรงเรียน นายชรินทร์ ฌ พิกุล โทรศัพท์ ๐๘๑ - ๒๘๗๘๗๒๖
e-mail: chinra๒๕๖๐@gmail.com วุฒิการศึกษาสูงสุด การศึกษาศาสตรมหาบัณฑิต (การบริหารการศึกษา) ดำรงตำแหน่งที่โรงเรียนบ้านป่าแดง ตั้งแต่ ๓๐ พฤศจิกายน ๒๕๖๔ จนถึงปัจจุบัน

๗. ข้อมูลจำนวนนักเรียน

๗.๑ ข้อมูล ณ วันที่ ๑๐ พฤศจิกายน ๒๕๖๕

ระดับชั้นที่เปิดสอน	จำนวนห้อง	จำนวน(คน)		รวม	เฉลี่ยต่อห้อง
		เพศ			
		ชาย	หญิง		
อนุบาล ๑	-	-	-	-	-
อนุบาล ๒	๑	๑๓	๗	๒๐	๒๐
อนุบาล ๓	๑	๑๐	๑๔	๒๔	๒๔
รวม	๒	๒๓	๒๑	๔๔	
ประถมศึกษาปีที่ ๑	๑	๑๓	๑๕	๒๘	๒๘
ประถมศึกษาปีที่ ๒	๑	๒๖	๑๒	๓๘	๓๘
ประถมศึกษาปีที่ ๓	๑	๑๕	๑๙	๓๔	๓๔
ประถมศึกษาปีที่ ๔	๑	๑๕	๑๖	๓๑	๓๑
ประถมศึกษาปีที่ ๕	๒	๒๒	๒๖	๔๘	๒๔
ประถมศึกษาปีที่ ๖	๑	๑๕	๑๘	๓๓	๓๓
รวม	๗	๑๐๖	๑๐๖	๒๑๒	
มัธยมศึกษาปีที่ ๑	๒	๑๘	๒๓	๔๑	๒๑
มัธยมศึกษาปีที่ ๒	๒	๑๙	๑๕	๓๔	๑๗
มัธยมศึกษาปีที่ ๓	๒	๒๐	๑๔	๓๔	๑๗
รวม	๖	๕๗	๕๒	๑๐๙	

๘. ข้อมูลอาคารสถานที่

อาคารเรียนจำนวน ๔ หลัง อาคารประกอบจำนวน ๘ หลัง ส้วม ๓ หลัง สนามเด็กเล่น ๒ สนาม สนามฟุตบอล ๑ สนาม สนามวอลเลย์บอล ๑ สนามตะกร้อ ๑ สนาม

๙. ข้อมูลสภาพชุมชนโดยรวม

๙.๑ สภาพชุมชนรอบบริเวณโรงเรียน มีลักษณะทั่วไป เป็นหมู่บ้านฐานะปานกลางถึงยากจน มีประชากรประมาณ ๒,๙๐๐ คน รวมหมู่บ้านร่องพระเจ้าซึ่งเป็นหมู่บ้านของชนอพยพจากประเทศเพื่อนบ้านเข้ามาอยู่โดยการควบคุมของส่วนราชการ มีบริเวณใกล้เคียงโดยรอบโรงเรียนได้แก่ วัด ตลาดสด สถานเลี้ยงเด็กเล็ก สถานพยาบาล สุสาน สวน และไร่นาของประชาชน อาชีพหลักของชุมชน คือ ทำนา รับจ้างทั่วไป ค้าขาย ทำอุตสาหกรรมในครัวเรือน และรับราชการบางส่วน ส่วนใหญ่นับถือศาสนาพุทธ

๙.๒ ผู้ปกครองส่วนใหญ่ จบการศึกษาระดับประถมศึกษาภาคบังคับ มีอาชีพหลัก คือ ทำนา ร้อยละ ๙๐ ส่วนใหญ่นับถือศาสนาพุทธ ร้อยละ ๙๕ ฐานะทางเศรษฐกิจ/รายได้โดยเฉลี่ยต่อครอบครัว ต่อปี ๗๒,๐๐๐ บาท จำนวนคนเฉลี่ยต่อครอบครัว ๔ คน

สภาพแวดล้อมวิเคราะห์ได้ดังนี้

ด้านสังคม และวัฒนธรรม

๑. ชุมชนมีการฟื้นฟู ขนบธรรมเนียมประเพณีท้องถิ่น เกิดความร่วมมือระหว่างชุมชนและโรงเรียน ส่งผลให้การจัดกิจกรรมของโรงเรียนเพื่อกระตุ้นให้นักเรียนเกิดตระหนักและอนุรักษ์ขนบธรรมเนียมประเพณีท้องถิ่นได้รับความสำเร็จ เช่น การเข้าร่วมกิจกรรมทางพุทธศาสนา

๒. ชุมชนมีแหล่งการเรียนรู้อย่างหลากหลาย ส่งผลให้บุคลากรในโรงเรียนมีแหล่งเรียนรู้หรือสถานที่ฝึกปฏิบัติงานของนักเรียนอย่างเพียงพอ ซึ่งได้รับความร่วมมือจากชุมชน หน่วยงานของรัฐ

๓. ผู้ปกครองในชุมชนส่วนมากมีอาชีพเกษตรกรรมมีที่อยู่เป็นหลักแหล่ง ถ้าได้รับการสนับสนุน ที่ดีจะส่งผลให้เด็กนักเรียนได้เรียนสูงขึ้น พืชผลมีราคาดี ชุมชนมีรายได้เพิ่มขึ้น

๔. โครงสร้างพื้นฐานของชุมชนมีความพร้อมในการให้บริการด้านคมนาคม ไฟฟ้า ประปา โทรศัพท์ สถานบริการ สาธารณสุข ส่งผลให้โรงเรียนได้รับบริการอย่างเพียงพอและบุคลากรในโรงเรียนมีสุขภาพอนามัยดี

๕. ชุมชนเห็นความสำคัญของปัญหายาเสพติด โรคเอดส์ ส่งผลให้เกิดความร่วมมือในการแก้ปัญหาชุมชนกับโรงเรียนมากขึ้น ทำให้ปัญหาเสพติด โรคเอดส์ ลดลง

๖. ชุมชนสนับสนุนการเรียนรู้แบบการช่วยเหลือตนเองของนักเรียน ปัจจุบันได้รับการสนับสนุนจากรัฐตามโครงการรัฐสนับสนุนค่าจัดการศึกษาโดยไม่เสียค่าใช้จ่าย (เรียนฟรี ๑๕ ปี)

ด้านเทคโนโลยี

๑. ความเจริญด้านเทคโนโลยีการสื่อสาร ส่งผลให้นักเรียนมีแหล่งเรียนรู้เพิ่มขึ้นและมีความรู้กว้างไกล โดยเฉพาะการใช้อินเทอร์เน็ต ในการสื่อสาร สืบค้น แสวงหาความรู้

๒. การคมนาคมการสื่อสารที่ทันสมัย ทำให้การสื่อสารระหว่างโรงเรียน กับชุมชน หรือผู้ปกครองรวดเร็ว ส่งผลให้ชุมชนหรือผู้ปกครองให้การสนับสนุนการบริหาร จัดการศึกษาของโรงเรียนมากขึ้น

ด้านเศรษฐกิจ

๑. ภาวะวิกฤตเศรษฐกิจทำให้ประชาชน นักเรียน โรงเรียนรู้จักประหยัด อดออม ส่งผลให้เกิดการนำภูมิปัญญาท้องถิ่นมาใช้ในการดำเนินชีวิต การนำปรัชญาเศรษฐกิจพอเพียงมาใช้ และโรงเรียนนำมาใช้ในการจัดการเรียนการสอน สภาพของชุมชนมีการประกอบอาชีพที่หลากหลาย ผู้ปกครองเห็นความสำคัญของการศึกษามากขึ้น ส่งลูกเรียนต่อในระดับสูงมากกว่าเดิม

๒. สภาพของชุมชนมีการประกอบอาชีพที่หลากหลาย ผู้ปกครองเห็นความสำคัญของการศึกษามากขึ้น ต้องการส่งลูกเรียนต่อในระดับสูงมากกว่าเดิม ร้อยละ ๙๐ ของนักเรียนที่เรียนจบชั้นสูงสุดของโรงเรียนได้เรียนต่อ

ด้านการเมืองและกฎหมาย

๑. นโยบายของรัฐในการสนับสนุนส่งเสริมการศึกษาหลายโครงการส่งผลให้นักเรียนมีโอกาสศึกษาจนจบหลักสูตรภาคบังคับ และมีทางเลือกในการศึกษาต่อให้สูงขึ้น

๒. พ.ร.บ.การศึกษาแห่งชาติ เปิดโอกาสให้ชุมชนเข้ามามีส่วนร่วมในการบริหารการศึกษามากขึ้น

๓. กฎหมายการจัดระเบียบสังคม ส่งผลให้นักเรียนมีพฤติกรรมที่ไม่พึงประสงค์ลดลง

ข้อจำกัดของสถานศึกษากับความร่วมมือของชุมชน

ด้านสังคม และวัฒนธรรม

๑. วัฒนธรรมต่างชาติหลั่งไหลเข้ามามากขึ้น ส่งผลให้เยาวชนไทยละเลยความเป็นไทย

๒. การสร้างความสัมพันธ์ระหว่างโรงเรียน ชุมชนยังมีน้อย ส่งผลให้โรงเรียนได้รับการสนับสนุนจากชุมชนน้อย ผู้ปกครองในชุมชนส่วนมากมีอาชีพเกษตรกรรม แต่มีฐานะยากจนส่งผลให้นักเรียนส่วนหนึ่งได้เล่าเรียนเพียงภาคบังคับ

๓. ชุมชนมีลักษณะเป็นชุมชนชนบทวิถีการดำเนินชีวิตของคนในชุมชนเรียบง่าย ส่งผลให้นักเรียนขาดความกระตือรือร้นในการแสวงหาความรู้ ชุมชนเห็นความสำคัญของปัญหายาเสพติด โรคเอดส์ ส่งผลให้เกิดความร่วมมือในการแก้ปัญหา และทำให้ปัญหาเสพติดโรคเอดส์ ลดลง

๔. สภาพครอบครัวมีปัญหาเรื่องการหย่าร้าง หรือผู้ปกครองเสียชีวิตส่งผลให้นักเรียนมีปัญหาทางด้านสุขภาพจิตและสุขภาพกาย

๕. การขาดการปลูกฝังจากครอบครัวและโรงเรียน ส่งผลให้นักเรียนมีค่านิยม ที่ไม่ถูกต้องในเรื่องการแต่งกาย

๖. นักเรียนที่จบจากในชุมชนแล้ว ไม่สามารถเรียนต่อได้รวมกลุ่มกันสร้างปัญหาให้แก่ชุมชนและสังคมโดยรวม

ด้านเทคโนโลยี

๑. ความก้าวหน้าทางด้านเทคโนโลยี ส่งผลให้โรงเรียนต้องเร่งลงทุนและพัฒนาให้ทันต่อการเปลี่ยนแปลง แต่ทางโรงเรียนยังขาดสื่อเทคโนโลยี เช่น คอมพิวเตอร์ โรงเรียนมีจำนวนไม่เพียงพอกับจำนวนเด็ก มีคอมพิวเตอร์ที่ใช้สอนเพียง ๒๘ เครื่อง ซึ่งใช้สอนกับนักเรียน จำนวน ๔๐๙ คน และเป็นเครื่องคอมพิวเตอร์เก่าที่มีคุณภาพต่ำ ส่วนหนึ่งประเมินแล้วไม่คุ้มค่า กับการซ่อมแซม ต้องรอการจำหน่าย

๒. ความเจริญก้าวหน้าทางด้านเทคโนโลยีต่างๆ มีอิทธิพลต่อแนวคิดและพฤติกรรม ส่งผลให้นักเรียนมีพฤติกรรมเบี่ยงเบนและด้านคุณธรรม จริยธรรมลดลง

๓. ด้วยเทคโนโลยีที่ทันสมัยเป็นการเพิ่มค่าใช้จ่ายของผู้ปกครองโดยไม่จำเป็น เช่น เด็กเที่ยวไกล ค่าน้ำมันเพิ่มมากขึ้นเพราะมี จักรยานยนต์ ค่าโทรศัพท์มือถือ และ ค่าเกมอินเทอร์เน็ตที่เด็กชอบเล่นมาก

ด้านเศรษฐกิจ

๑. ภาวะวิกฤติเศรษฐกิจโดยรวมของประเทศ ส่งผลให้การระดมทรัพยากรในชุมชนเพื่อพัฒนาการศึกษาของโรงเรียนได้น้อย โรงเรียนต้องหาหรือระดมทุนเพื่อพัฒนาการศึกษาจากภาคเอกชน และหน่วยงานอื่นมากขึ้น

๒. ภาวะวิกฤติเศรษฐกิจทำให้ผู้ประกอบการว่างงาน และมีรายได้ลดลงทำให้ผู้ประกอบการต้องไปประกอบอาชีพในท้องถิ่นอื่น ส่งผลให้นักเรียนขาดการดูแลจากผู้ปกครองทำให้เกิดปัญหา ด้านพฤติกรรมที่เบี่ยงเบนและผลสัมฤทธิ์ทางการเรียนต่ำลง

ด้านการเมืองและกฎหมาย

๑. นโยบายการจัดการศึกษาของรัฐและหลักสูตรยังขาดความชัดเจน การสนับสนุน และแก้ไขปัญหาให้กับสถานศึกษาไม่ตรงจุด เช่น นโยบายการลดอัตราค่าเล่าเรียนของบุคลากร ส่งผลกระทบต่อการจัดการเรียนการสอน และการบริหารจัดการศึกษาของโรงเรียน

๒. รัฐบาลขาดงบประมาณในการสนับสนุนการจัดการศึกษา ซึ่งโรงเรียนจำเป็นต้องพัฒนาทั้งภารกิจหลัก คือ การจัดการเรียนการสอนที่ลงสู่เด็กนักเรียน ภารกิจรอง คือ การอำนวยความสะดวกหรือบุคลากรทางการศึกษาได้รับการสนับสนุน มีความสะดวกในการจัดการเรียน ภารกิจสนับสนุน คือ การจัดหาอาคารสถานที่ สภาพแวดล้อมในโรงเรียน เช่น ปรับปรุงสนามกีฬา จัดภูมิทัศน์ สวนหย่อม เป็นต้น

๑๐. แหล่งเรียนรู้ ภูมิปัญญาท้องถิ่น

๑๐.๑ ห้องสมุด มีขนาด ๑๖๐ ตารางเมตร จำนวนหนังสือในห้องสมุด ๔,๓๖๔ เล่ม การสืบค้นหนังสือ และการยืม-คืน ใช้ระบบการยืมคืนจากเจ้าหน้าที่ห้องสมุด จำนวนนักเรียนที่ใช้ห้องสมุดในปีการศึกษาที่รายงาน เฉลี่ย ๑๓๗ คน ต่อ วัน คิดเป็นร้อยละ ๔๐.๖๕ ของนักเรียนทั้งหมด

๑๐.๒ ห้องปฏิบัติการ

ห้องปฏิบัติการวิทยาศาสตร์	จำนวน	๒	ห้อง
ห้องปฏิบัติการคอมพิวเตอร์	จำนวน	๑	ห้อง

ห้องดนตรี	จำนวน	๑	ห้อง
ห้องนาฏศิลป์	จำนวน	๑	ห้อง
ห้องพลศึกษา	จำนวน	๑	ห้อง
ห้องศิลปะ	จำนวน	๑	ห้อง

๑๐.๓ คอมพิวเตอร์ จำนวน ๒๔ เครื่อง

ใช้เพื่อการเรียนการสอน ๒๑ เครื่อง

ใช้เพื่อสืบค้นข้อมูลทางอินเทอร์เน็ต ๗ เครื่อง

จำนวนนักเรียนที่สืบค้นข้อมูลทางอินเทอร์เน็ตในปีการศึกษาที่รายงาน เฉลี่ย ๒๔๕ คน ต่อวัน คิดเป็นร้อยละ ๗๒.๗๐ ของนักเรียนทั้งหมด

ใช้เพื่อการบริหารจัดการ ๓ เครื่อง

๑๐.๔ แหล่งเรียนรู้ภายในโรงเรียน

แหล่งเรียนรู้ภายใน	สถิติการใช้จำนวนครั้ง(วัน)/ปี
ชื่อแหล่งเรียนรู้	
๑. ห้องคอมพิวเตอร์	๒๐๐
๒. ห้องสหกรณ์	๒๐๐
๓. โรงอาหาร	๒๐๐
๔. ห้องสมุด	๒๐๐
๕. ห้องพลศึกษา	๒๐๐
๖. ห้องดนตรี	๒๐๐
๗. ห้องวิทยาศาสตร์	๒๐๐
๘. ห้องศิลปะ	๒๐๐

๑๐.๕ แหล่งเรียนรู้ภายนอกโรงเรียน

แหล่งเรียนรู้ภายนอก	สถิติการใช้จำนวนครั้ง/ปี
ชื่อแหล่งเรียนรู้	
๑. วัดป่าแดงหลวง	๑๐
๒. วัดป่าชางาม	๕
๓. วัดหิรัญญาวาส	๓
๔. สำนักสงฆ์วัดร่องพระเจ้า	๑
๕. วนอุทยานแห่งชาติถ้ำหลวง-ขุนน้ำนางนอน	๑
๖. วิทยาลัยการอาชีพเชียงราย	๑
๗. สำนักงานจัดหางานจังหวัดเชียงราย	๑
๘. สนามกีฬาโรงเรียนบ้านปางห้า	๑
๙. ศาลาประจำหมู่บ้าน	๒
๑๐. Playground Maesai อ.แม่สาย	๑
๑๑. สิงห์ปาร์คเชียงราย	๑

แหล่งเรียนรู้ภายนอก	สถิติการใช้ จำนวนครั้ง/ปี
ชื่อแหล่งเรียนรู้	
๑๒. ภูเก็ต รีสอร์ท	๑
๑๓. สวนสมุนไพร มหาวิทยาลัยแม่ฟ้าหลวง ๘๐ พรรษา มหา ราชา	๑
๑๔. วัดห้วยปลากั้ง	๑
๑๕. ไร่ชาฉุยฟง	๑
๑๖. วัดพระศรีรัตนมหาธาตุวรมหาวิหาร จ.พิษณุโลก	๑
๑๗. Space Inspirium อุทยานรังสรรค์นวัตกรรมอวกาศ	๑
๑๘. สวนสัตว์เปิดเขาเขียว	๑
๑๙. ชายหาดทะเลบางแสน	๑
๒๐. เรือรบหลวงจักรีนฤเบศร	๑

ส่วนที่ ๒

ทิศทางการพัฒนาคุณภาพสถานศึกษา

๑. วิสัยทัศน์ (VISION)

ภายในปีการศึกษา ๒๕๖๕ โรงเรียนบ้านป่าแดง มุ่งพัฒนาให้ผู้เรียนมีคุณภาพตามมาตรฐานการศึกษา มีความเป็นเลิศด้านศิลปะ ดนตรี กีฬา เกมกีฬาทางวิชาการ ส่งเสริมให้มีคุณธรรมจริยธรรม เสริมสร้างทักษะที่จำเป็นในศตวรรษที่ ๒๑ และทักษะอาชีพตามหลักปรัชญาของเศรษฐกิจพอเพียง มีสภาพแวดล้อมที่ปลอดภัยและเอื้อต่อการเรียนรู้ พัฒนาบุคลากรให้เป็นบุคคลแห่งการเรียนรู้ ก้าวทันเทคโนโลยี และชุมชนมีส่วนร่วมในการจัดการศึกษา

๒. พันธกิจ (MISSION)

๑. ส่งเสริมและพัฒนาผู้เรียน ให้มีความรู้และทักษะตามหลักสูตรสถานศึกษา

๒. ส่งเสริมให้ผู้เรียนมีทักษะความเป็นเลิศด้านศิลปะ ดนตรี กีฬา เกมกีฬาทางวิชาการ และ คุณลักษณะอันพึงประสงค์ตามเกณฑ์มาตรฐานการศึกษาของสถานศึกษา

๓. พัฒนาคุณภาพผู้เรียน ให้เป็นคนดี มีคุณธรรม จริยธรรม อยู่ในสังคมได้อย่างมีความสุข

๔. ส่งเสริมการจัดการเรียนรู้ให้ผู้เรียนมีทักษะที่จำเป็นในศตวรรษที่ ๒๑

๕. ส่งเสริมให้ผู้เรียนมีทักษะอาชีพและทักษะชีวิตโดยยึดหลักปรัชญาของเศรษฐกิจพอเพียง

๖. พัฒนาอาคารสถานที่ให้มีความร่มรื่นสวยงาม มีความปลอดภัย เอื้อต่อการจัดการเรียนรู้

๗. ส่งเสริมและพัฒนา บุคลากรในสถานศึกษาให้มีความสามารถในการใช้เทคโนโลยี ใน สถานศึกษา

๘. จัดให้มีวัสดุ อุปกรณ์ และแหล่งเรียนรู้ สำหรับการสืบค้นด้วยเทคโนโลยี

๙. ส่งเสริมให้ชุมชนเข้ามามีส่วนร่วมในการบริหารจัดการศึกษาของโรงเรียน

๓. เป้าประสงค์(OBJECTIVE)

๑. ผู้เรียนมีความรู้และทักษะตามหลักสูตรสถานศึกษา

๒. ผู้เรียนมีทักษะความเป็นเลิศด้านศิลปะ ดนตรี กีฬา เกมกีฬาทางวิชาการ และ คุณลักษณะอันพึงประสงค์ตามเกณฑ์มาตรฐานการศึกษาของสถานศึกษา

๓. ผู้เรียนเป็นคนดี มีคุณธรรม จริยธรรม อยู่ในสังคมได้อย่างมีความสุข

๔. ผู้เรียนมีความรู้และทักษะที่จำเป็นในศตวรรษที่ ๒๑

๕. ผู้เรียนมีทักษะอาชีพและทักษะชีวิตโดยยึดหลักปรัชญาของเศรษฐกิจพอเพียง

๖. สถานศึกษาได้รับการพัฒนาให้มีความร่มรื่นสวยงาม มีความปลอดภัย เอื้อต่อการจัดการเรียนรู้

๗. บุคลากรในสถานศึกษามีความสามารถในการใช้เทคโนโลยี

๘. สถานศึกษามีวัสดุ อุปกรณ์ และแหล่งเรียนรู้ สำหรับการสืบค้นด้วยเทคโนโลยี

๙. ชุมชนเข้ามามีส่วนร่วมในการบริหารจัดการศึกษาของโรงเรียน

๔. กลยุทธ์สถานศึกษา

วิเคราะห์ความสอดคล้องประเด็นยุทธศาสตร์สำนักงานคณะกรรมการการศึกษาขั้นพื้นฐาน ยุทธศาสตร์ สพพ. เชียงราย เขต ๓ และ กลยุทธ์โรงเรียนบ้านป่าแดง (พ.ศ. ๒๕๖๕)

ประเด็นยุทธศาสตร์ สพพ.	ยุทธศาสตร์สำนักงานเขตพื้นที่การศึกษาประถมศึกษาเชียงราย เขต ๓	ยุทธศาสตร์โรงเรียนบ้านป่าแดง
ยุทธศาสตร์ที่ ๑ ส่งเสริมการจัดการศึกษาให้ผู้เรียนมีความปลอดภัยจากภัยทุกรูปแบบ	ยุทธศาสตร์ที่ ๑ ส่งเสริมการจัดการศึกษาให้ผู้เรียนมีความปลอดภัยจากภัยทุกรูปแบบ	ยุทธศาสตร์ที่ ๑ พัฒนาผู้เรียนให้มีความรู้ มุ่งเสริมสร้างทักษะชีวิต และทักษะอาชีพให้แก่ผู้เรียน เพื่อรองรับภัยพิบัติและภัยคุกคามทุกรูปแบบ ในการดำรงชีวิตอยู่ร่วมกันในสังคมและรองรับวิถีชีวิตใหม่
ยุทธศาสตร์ที่ ๒ สร้างโอกาสและความเสมอภาคทางการศึกษาให้กับประชากรวัยเรียนทุกคน	ยุทธศาสตร์ที่ ๒ สร้างโอกาสและความเสมอภาคทางการศึกษาให้กับประชากรวัยเรียนทุกคน	ยุทธศาสตร์ที่ ๒ การส่งเสริมกิจกรรมเสริมหลักสูตร เพื่อเพิ่มขีดความสามารถในการแข่งขันและพัฒนาศู่ความเป็นเลิศ ยุทธศาสตร์ที่ ๔ การเพิ่มโอกาสให้ผู้เรียนได้เข้าถึงบริการการศึกษาขั้นพื้นฐานอย่างเสมอภาคจนจบการศึกษาขั้นพื้นฐาน
ยุทธศาสตร์ที่ ๓ ยกระดับคุณภาพการศึกษาให้สอดคล้องกับการเปลี่ยนแปลงในศตวรรษที่ ๒๑	ยุทธศาสตร์ที่ ๓ ยกระดับคุณภาพการศึกษาให้สอดคล้องกับการเปลี่ยนแปลงในศตวรรษที่ ๒๑	ยุทธศาสตร์ที่ ๓ การพัฒนาหลักสูตรจัดการศึกษาภาคบังคับให้มีคุณภาพได้มาตรฐาน ให้ผู้เรียนมีสมรรถนะและทักษะที่จำเป็นในศตวรรษที่ ๒๑ และสร้างเสริมคุณภาพชีวิตที่เป็นมิตรกับสิ่งแวดล้อม ตามหลักปรัชญาของเศรษฐกิจพอเพียง ยุทธศาสตร์ที่ ๕ ส่งเสริม สนับสนุน การพัฒนาครู และบุคลากรทางการศึกษาให้เป็นบุคคลแห่งการเรียนรู้ทันต่อการเปลี่ยนแปลงของเทคโนโลยี มีสมรรถนะ มีจรรยาบรรณและจิตวิญญาณความเป็นครู
ยุทธศาสตร์ที่ ๔ เพิ่มประสิทธิภาพการบริหารจัดการศึกษา	ยุทธศาสตร์ที่ ๔ เพิ่มประสิทธิภาพการบริหารจัดการศึกษา	ยุทธศาสตร์ที่ ๖ เพิ่มประสิทธิภาพการบริหารจัดการศึกษา และการมีส่วนร่วมที่มีประสิทธิภาพ เหมาะสมกับบริบท

๕. ตัวชี้วัดและเป้าหมาย

๕.๑ สภาพความสำเร็จที่คาดว่าจะเกิดขึ้นระดับปฐมวัย เมื่อสิ้นปีการศึกษา ๒๕๖๕

ตัวชี้วัดความสำเร็จ	โครงการ/กิจกรรม	กลยุทธ์ระดับแผน	ยุทธศาสตร์
<p>๑. เด็กผ่านเกณฑ์การประเมินระดับดีไม่น้อยกว่าร้อยละ ๗๕ ในมาตรฐานที่ ๑-๘ และ ระดับดีไม่น้อยกว่าร้อยละ ๗๐ ในมาตรฐานที่ ๙-๑๒ ของมาตรฐานหลักสูตรการศึกษาปฐมวัยพุทธศักราช ๒๕๖๐ พิจารณาจากผลการประเมินพัฒนาการ</p> <p>๒. เด็กผ่านเกณฑ์การประเมินระดับดีไม่น้อยกว่า ร้อยละ ๗๕ ตามมาตรฐานที่ ๑ตัวบ่งชี้ที่ ๑,๒,๓และผ่านเกณฑ์การประเมินระดับดีไม่น้อยกว่าร้อยละ๗๐ ในตัวบ่งชี้ที่๔ ของมาตรฐานการศึกษาเพื่อการประกันคุณภาพภายในสถานศึกษา</p> <p>๓. สถานศึกษามีคุณภาพการจัดการศึกษาปฐมวัยผ่านเกณฑ์การประเมินระดับดีตามมาตรฐานที่ ๒ ตัวบ่งชี้ที่ ๔,๕,๖ และมาตรฐานที่ ๓ ตัวบ่งชี้ที่๑,๒,๓ ของมาตรฐานการศึกษาเพื่อการประกันคุณภาพภายในสถานศึกษา</p> <p>๔. พิจารณาจากผลการประเมินคุณภาพผู้เรียนและสถานศึกษาตามมาตรฐานเพื่อการประกันคุณภาพภายในสถานศึกษา</p> <p>๕.เด็กร้อยละ ๗๕ มีความพึงพอใจในการจัดกิจกรรม</p> <p>๖. เด็กร้อยละ ๘๐ เข้าร่วมกิจกรรม</p>	<p>๑.โครงการพัฒนาการศึกษาปฐมวัย</p> <p>๒.ส่งเสริมประสิทธิภาพการศึกษาปฐมวัย</p>	<p>๑.พัฒนาหลักสูตรและการนำหลักสูตรไปสู่การปฏิบัติให้เกิดประสิทธิภาพ</p> <p>๒. พัฒนาคุณภาพเด็กและคุณภาพการจัดประสบการณ์การเรียนรู้</p> <p>๓.ส่งเสริมการจัดกิจกรรมการเรียนรู้ที่หลากหลายรูปแบบโดยใช้สื่อการเรียนการสอน เทคโนโลยีและนวัตกรรมการศึกษาทั้งในรูปแบบปกติและรูปแบบทางเลือกจัดให้เหมาะสมและตามศักยภาพของเด็ก</p> <p>๔.การประเมินตนเองของสถานศึกษา</p>	<p>สนองยุทธศาสตร์ ที่ ๔ การเพิ่มโอกาสให้ผู้เรียนได้เข้าถึงบริการการศึกษาขั้นพื้นฐานอย่างเสมอภาคจนจบการศึกษาขั้นพื้นฐาน</p>

๕.๒ สภาพความสำเร็จที่คาดว่าจะเกิดขึ้นระดับการศึกษาขั้นพื้นฐาน เมื่อสิ้นปีการศึกษา ๒๕๖๕

ตัวชี้วัดความสำเร็จ	โครงการ/กิจกรรม	กลยุทธ์ระดับแผน	ยุทธศาสตร์
๑. โรงเรียนมีระบบการประกันคุณภาพภายใน (ผลการดำเนินการงานการจัดการศึกษาของโรงเรียน พิจารณาจากรายงานผลการประเมินตนเอง (SAR) ของสถานศึกษา และการนิเทศภายใน	๑.โครงการประกันคุณภาพภายในสถานศึกษา	๑. การนิเทศภายใน ๒. การประเมินตนเองของครูและสถานศึกษา ๓. กระบวนการ PLC	ยุทธศาสตร์โรงเรียนที่ ๑-๖
๑. โรงเรียนมีหลักสูตรที่ได้รับการพัฒนาปรับปรุง	๒. โครงการพัฒนาหลักสูตร	๒. การพัฒนาหลักสูตรสถานศึกษา	ยุทธศาสตร์ที่ ๓ การพัฒนาหลักสูตร จัดการศึกษาภาคบังคับให้มีคุณภาพได้มาตรฐาน ให้ผู้เรียนมีสมรรถนะและทักษะที่จำเป็นในศตวรรษที่ ๒๑ และสร้างเสริมคุณภาพชีวิตที่เป็นมิตรกับสิ่งแวดล้อมตามหลักปรัชญาของเศรษฐกิจพอเพียง
๑. ผลสัมฤทธิ์ทางการเรียนของผู้เรียนสูงกว่าเกณฑ์ที่กำหนดของโรงเรียน กำหนดไว้ไม่ต่ำกว่า ร้อยละ ๗๐ ๒. ผลการทดสอบระดับชาติของผู้เรียนสูงกว่าคะแนนเฉลี่ยระดับชาติ	๓. โครงการพัฒนาคุณภาพการเรียนการสอน	๓. คุณภาพการจัดการเรียนการสอน	ยุทธศาสตร์โรงเรียนที่ ๑-๖
๑. ร้อยละ ๑๐๐ ของผู้เรียนได้แสดงทักษะความสามารถที่แฝงเร้นในตัว ออกสู่สาธารณะ ๒. ผลการแข่งขันทักษะผู้เรียนในทุกระดับ (มีผลการแข่งขันระดับเหรียญทอง)	๔. โครงการกิจกรรมเสริมหลักสูตร	๔. ส่งเสริมการจัดกิจกรรมเสริมหลักสูตรเพื่อพัฒนาคุณภาพผู้เรียน	ยุทธศาสตร์โรงเรียนที่ ๑-๖
๑. นักเรียนอย่างน้อยร้อยละ ๙๐ มีคุณธรรม จริยธรรม มีทัศนคติที่ดี และประพฤติตนเป็นคนดี ๒. นักเรียนมีคุณธรรม จริยธรรม มีทัศนคติที่ดี และประพฤติตนเป็นคนดี เป็นอัตลักษณ์ให้กับโรงเรียนต่อไป	๕. โครงการพัฒนาคุณลักษณะอันพึงประสงค์ของนักเรียน	๕. การพัฒนาหลักสูตร และการจัดการศึกษาภาคบังคับให้มีคุณภาพ ได้มาตรฐาน	ยุทธศาสตร์โรงเรียนที่ ๑-๖
๑. นักเรียนกลุ่มเป้าหมาย ร้อยละ ๑๐๐ ได้รับการพัฒนาความปลอดภัยด้านการขับขี่ยานพาหนะที่เหมาะสมกับช่วงวัย รวมทั้งกฎจราจร	๖. โครงการขับขี่ปลอดภัย	๖. การพัฒนาผู้เรียนให้มีความปลอดภัยจากการใช้รถใช้ถนน	ยุทธศาสตร์โรงเรียนที่ ๑-๖

ตัวชี้วัดความสำเร็จ	โครงการ/กิจกรรม	กลยุทธ์ระดับแผน	ยุทธศาสตร์
๑. นักเรียนร้อยละ ๑๐๐ ได้รับบริการแนะแนว และได้รับการดูแลช่วยเหลือ	๗. โครงการแนะแนว	๗. การจัดกิจกรรมแนะแนว และการพัฒนาคุณภาพระบบดูแลช่วยเหลือนักเรียน	ยุทธศาสตร์โรงเรียนที่ ๑-๖
๑. นักเรียนโรงเรียนบ้านป่าแดง ร้อยละ ๗๐ ได้ใช้ห้องสมุดที่ได้รับการปรับปรุงให้เอื้อต่อการเรียนรู้ของผู้เรียน ผู้เรียนเข้าใช้บริการห้องสมุด มีนิสัยรักการอ่าน	๘. โครงการพัฒนาห้องสมุดเพื่อส่งเสริมการเรียนรู้	๘. จัดสภาพแวดล้อมทางกายภาพและสังคมที่เอื้อต่อการจัดการเรียนรู้อย่างมีคุณภาพ	ยุทธศาสตร์โรงเรียนที่ ๑-๖
๑. โรงเรียนมีการจัดระบบสารสนเทศงานบริหารงานบุคคลที่เป็นปัจจุบัน ๒. โรงเรียนมีกิจกรรมนิเทศภายในอย่างเป็นระบบและต่อเนื่อง	๙.โครงการจัดระบบสารสนเทศงานบริหารบุคคล	๙. การพัฒนาระบบสารสนเทศงานบริหารบุคคล และกิจกรรมนิเทศภายใน	ยุทธศาสตร์ที่ ๖ เพิ่มประสิทธิภาพการบริหารจัดการศึกษา และการมีส่วนร่วมที่มีประสิทธิภาพ เหมาะสมกับบริบท
๑. พัฒนาทักษะครูทางการจัดการเรียนรู้ที่เน้นทักษะผู้เรียนในศตวรรษที่ ๒๑ ๒. พัฒนาสมรรถนะครูทางการใช้สื่อเทคโนโลยีและการประเมินผู้เรียนในศตวรรษที่ ๒๑	๑๐.โครงการพัฒนาสมรรถนะครูด้านการจัดการเรียนรู้สู่ห้องเรียนในศตวรรษที่ ๒๑	๑๐. พัฒนาคูและบุคลากรให้มีความเชี่ยวชาญทางวิชาชีพ	ยุทธศาสตร์ที่ ๕ ส่งเสริม สนับสนุน การพัฒนาครู และบุคลากรทางการศึกษาให้เป็นบุคคลแห่งการเรียนรู้ ทันต่อการเปลี่ยนแปลงของเทคโนโลยี มีสมรรถนะ มีจรรยาบรรณและจิตวิญญาณความเป็นครู
๑.โรงเรียนมีแผนปฏิบัติการประจำปีที่เป็นแนวทางการดำเนินงานของสถานศึกษา สามารถตรวจสอบได้	๑๑. โครงการจัดทำแผนปฏิบัติการประจำปี	๑๑. การพัฒนาและจัดทำแผนปฏิบัติการประจำปี	ยุทธศาสตร์ที่ ๖ เพิ่มประสิทธิภาพการบริหารจัดการศึกษา และการมีส่วนร่วมที่มีประสิทธิภาพ เหมาะสมกับบริบท
๑.โรงเรียนมีอาคาร สถานที่ ในการจัดการเรียนรู้ที่มีความปลอดภัยต่อผู้เรียนร้อยละ ๑๐๐	๑๒.โครงการพัฒนาอาคารสถานที่	๑๒. การดูแลซ่อมแซมทรัพย์สิน	ยุทธศาสตร์โรงเรียนที่ ๑-๖
๑. นักเรียนตั้งแต่ระดับอนุบาล ถึง ชั้นประถมศึกษาปีที่ ๖ ได้รับบริการอาหารกลางวันร้อยละ ๑๐๐	๑๓. โครงการส่งเสริมอาหารกลางวัน	๑๓. บริหารอาหารกลางวันให้กับผู้เรียน	ยุทธศาสตร์ที่ ๔ การเพิ่มโอกาสให้ผู้เรียนได้เข้าถึงบริการการศึกษาขั้นพื้นฐานอย่างเสมอภาคจนจบการศึกษา

ตัวชี้วัดความสำเร็จ	โครงการ/กิจกรรม	กลยุทธ์ระดับแผน	ยุทธศาสตร์
			ขั้นพื้นฐาน
๑. นักเรียนร้อยละ ๑๐๐ ได้รับการทางด้านสุขภาพอนามัย	๑๔. โครงการอนามัยโรงเรียน	๑๔. การบริการและการส่งเสริมสุขภาพอนามัยผู้เรียน	ยุทธศาสตร์โรงเรียนที่ ๑-๖
๑. ร้อยละ ๑๐๐ ของผู้เรียน ได้เข้าร่วมกิจการนักเรียน	๑๕. โครงการกิจการนักเรียน	๑๔. การส่งเสริมความเป็นผู้นำ และการส่งเสริมผู้เรียนให้ศรัทธา ระบบการปกครองแบบประชาธิปไตยอันมีพระมหากษัตริย์ ทรงเป็นพระประมุข	ยุทธศาสตร์ที่ ๑ พัฒนาผู้เรียนให้มีความรู้ มุ่งเสริมสร้างทักษะชีวิต และทักษะอาชีพให้แก่ผู้เรียน เพื่อรองรับภัยพิบัติและภัยคุกคามทุกรูปแบบ ในการดำรงชีวิต อยู่ร่วมกันในสังคมและรองรับวิถีชีวิตใหม่
๑. ร้อยละ ๑๐๐ ของผู้เรียนได้รับการพัฒนาให้มีคุณภาพตามแผนงานเรียนฟรี ๑๕ ปีอย่างมีคุณภาพ	แผนงานตามขบเรียนฟรี ๑๕ ปีอย่างมีคุณภาพ -โครงการบูรณาการวิชาการ -โครงการค่ายคุณธรรมจริยธรรม -โครงการ กิจกรรมลูกเสือ เนตรนารี -โครงการทัศนศึกษา -โครงการ การใช้เทคโนโลยีสารสนเทศและการสื่อสารในด้านการจัดการเรียนรู้(ICT เพื่อการศึกษา)	๑. ส่งเสริมให้ผู้เรียนมีความเป็นเลิศทางวิชาการ ๒. ส่งเสริมและพัฒนาผู้เรียนมีคุณธรรมจริยธรรม ๓. สร้างวินัยผู้เรียนด้วยกิจกรรมลูกเสือ เนตรนารี ๔. เปิดโลกทัศน์ผู้เรียน ด้วยการเรียนรู้นอกสถานที่ (ทัศนศึกษา) ๕. เสริมทักษะทางเทคโนโลยีสารสนเทศเพื่อการเรียนรู้	ยุทธศาสตร์โรงเรียนที่ ๑-๖

๖. เป้าหมายผลการประเมินคุณภาพการศึกษาขั้นพื้นฐาน ปีการศึกษา ๒๕๖๕

๖.๑ ผลการทดสอบทางการศึกษาระดับชาติขั้นพื้นฐาน (O-NET)

ชั้นประถมศึกษาปีที่ ๖

กลุ่มสาระการเรียนรู้	ค่าเป้าหมาย (ค่าเฉลี่ยระดับโรงเรียน)
ภาษาไทย (๖๑)	๕๖.๐๐
ภาษาอังกฤษ (๖๓)	๓๕.๐๐
คณิตศาสตร์ (๖๔)	๓๗.๐๐
วิทยาศาสตร์ (๖๕)	๓๘.๐๐

ชั้นมัธยมศึกษาปีที่ ๓

กลุ่มสาระการเรียนรู้	ค่าเป้าหมาย (ค่าเฉลี่ยระดับโรงเรียน)
ภาษาไทย (๙๑)	๖๑.๐๐
ภาษาอังกฤษ (๙๓)	๓๔.๐๐
คณิตศาสตร์ (๙๔)	๒๙.๐๐
วิทยาศาสตร์ (๙๕)	๓๑.๐๐

๖.๒ ผลการทดสอบความสามารถพื้นฐานของผู้เรียนระดับชาติ (NT)

ด้าน	ค่าเป้าหมาย (คะแนนเฉลี่ยร้อยละระดับโรงเรียน)
ด้านคณิตศาสตร์ (Mathematics)	๕๐.๐๐
ด้านภาษาไทย (Thai Language)	๕๐.๐๐

๖.๓ ผลการประเมินความสามารถด้านการอ่านออกของผู้เรียน (RT)

ด้าน	ค่าเป้าหมาย (คะแนนเฉลี่ยร้อยละระดับโรงเรียน)
การอ่านออกเสียง	๗๒.๐๐
การอ่านรู้เรื่อง	๗๒.๐๐

๖.๔ ผลการประเมินผลสัมฤทธิ์ทางการเรียนของนักเรียน

ชั้นประถมศึกษาปีที่ ๒

กลุ่มสาระการเรียนรู้	ค่าเป้าหมาย (คะแนนเฉลี่ยร้อยละระดับโรงเรียน)
ภาษาไทย	๓๔.๐๐
อังกฤษ	๕๒.๐๐
คณิตศาสตร์	๕๗.๐๐
วิทยาศาสตร์	๕๘.๐๐

ชั้นประถมศึกษาปีที่ ๔

กลุ่มสาระการเรียนรู้	ค่าเป้าหมาย (คะแนนเฉลี่ยร้อยละระดับโรงเรียน)
ภาษาไทย	๕๖.๐๐
ภาษาอังกฤษ	๔๒.๐๐
คณิตศาสตร์	๓๗.๐๐
วิทยาศาสตร์	๓๗.๐๐

ชั้นประถมศึกษาปีที่ ๕

กลุ่มสาระการเรียนรู้	ค่าเป้าหมาย (คะแนนเฉลี่ยร้อยละระดับโรงเรียน)
ภาษาไทย	๕๐.๐๐
ภาษาอังกฤษ	๓๘.๐๐
คณิตศาสตร์	๓๐.๐๐
วิทยาศาสตร์	๕๐.๐๐

ชั้นมัธยมศึกษาปีที่ ๑

กลุ่มสาระการเรียนรู้	ค่าเป้าหมาย (คะแนนเฉลี่ยร้อยละระดับโรงเรียน)
ภาษาไทย	๔๗.๐๐
ภาษาอังกฤษ	๓๑.๐๐
คณิตศาสตร์	๒๖.๐๐
วิทยาศาสตร์	๓๘.๐๐

ชั้นมัธยมศึกษาปีที่ ๒

กลุ่มสาระการเรียนรู้	ค่าเป้าหมาย (คะแนนเฉลี่ยร้อยละระดับโรงเรียน)
ภาษาไทย	๔๒.๐๐
ภาษาอังกฤษ	๓๐.๐๐
คณิตศาสตร์	๒๕.๐๐
วิทยาศาสตร์	๓๙.๐๐

ส่วนที่ ๓

ผลการดำเนินงาน

แบบรายงานผลการดำเนินงานตามแผนดำเนินงานประจำปีการศึกษา ๒๕๖๕

โรงเรียนบ้านป่าแดง ตำบลเกาะช้าง อำเภอแม่สาย จังหวัดเชียงราย

ที่	โครงการ/กิจกรรม	งบประมาณ	ผลการดำเนินงาน	ผลการใช้จ่าย งบประมาณ	ผลสัมฤทธิ์ของการ ดำเนินงาน	ปัญหา/อุปสรรค/ ข้อเสนอแนะ
	แผนงานบริหารวิชาการ					
๑	โครงการประกันคุณภาพภายใน สถานศึกษา	- บาท	<input type="checkbox"/> รอดำเนินการ <input type="checkbox"/> กำลังดำเนินการ <input checked="" type="checkbox"/> ดำเนินการแล้ว	<input checked="" type="checkbox"/> ตรงตามงบประมาณ <input type="checkbox"/> เกินงบประมาณ <input type="checkbox"/> น้อยกว่างบประมาณ	<input checked="" type="checkbox"/> ตรงตามเป้าหมาย <input type="checkbox"/> สูงกว่าเป้าหมาย <input type="checkbox"/> ต่ำกว่าเป้าหมาย	-
๒	โครงการพัฒนาการศึกษาปฐมวัย (อุดหนุน)	๔๔,๘๘๐ บาท	<input type="checkbox"/> รอดำเนินการ <input type="checkbox"/> กำลังดำเนินการ <input checked="" type="checkbox"/> ดำเนินการแล้ว	<input type="checkbox"/> ตรงตามงบประมาณ <input type="checkbox"/> เกินงบประมาณ <input checked="" type="checkbox"/> น้อยกว่างบประมาณ	<input checked="" type="checkbox"/> ตรงตามเป้าหมาย <input type="checkbox"/> สูงกว่าเป้าหมาย <input type="checkbox"/> ต่ำกว่าเป้าหมาย	-
๓	โครงการพัฒนาหลักสูตร	๓,๕๐๐ บาท	<input type="checkbox"/> รอดำเนินการ <input type="checkbox"/> กำลังดำเนินการ <input checked="" type="checkbox"/> ดำเนินการแล้ว	<input checked="" type="checkbox"/> ตรงตามงบประมาณ <input type="checkbox"/> เกินงบประมาณ <input type="checkbox"/> น้อยกว่างบประมาณ	<input checked="" type="checkbox"/> ตรงตามเป้าหมาย <input type="checkbox"/> สูงกว่าเป้าหมาย <input type="checkbox"/> ต่ำกว่าเป้าหมาย	-
๔	โครงการพัฒนาคุณภาพการเรียน การสอน	๑๑๔,๐๐๐ บาท	<input type="checkbox"/> รอดำเนินการ <input type="checkbox"/> กำลังดำเนินการ <input checked="" type="checkbox"/> ดำเนินการแล้ว	<input checked="" type="checkbox"/> ตรงตามงบประมาณ <input type="checkbox"/> เกินงบประมาณ <input type="checkbox"/> น้อยกว่างบประมาณ	<input checked="" type="checkbox"/> ตรงตามเป้าหมาย <input type="checkbox"/> สูงกว่าเป้าหมาย <input type="checkbox"/> ต่ำกว่าเป้าหมาย	-
๕	โครงการกิจกรรมเสริมหลักสูตร					
	๕.๑ กิจกรรมส่งเสริมศักยภาพ นักเรียน เรียนรวมสู่ความเป็นเลิศ	๒๐,๐๐๐ บาท	<input type="checkbox"/> รอดำเนินการ <input type="checkbox"/> กำลังดำเนินการ <input checked="" type="checkbox"/> ดำเนินการแล้ว	<input checked="" type="checkbox"/> ตรงตามงบประมาณ <input type="checkbox"/> เกินงบประมาณ <input type="checkbox"/> น้อยกว่างบประมาณ	<input checked="" type="checkbox"/> ตรงตามเป้าหมาย <input type="checkbox"/> สูงกว่าเป้าหมาย <input type="checkbox"/> ต่ำกว่าเป้าหมาย	-

ที่	โครงการ/กิจกรรม	งบประมาณ	ผลการดำเนินงาน	ผลการใช้จ่าย งบประมาณ	ผลสัมฤทธิ์ของการ ดำเนินงาน	ปัญหา/อุปสรรค/ ข้อเสนอแนะ
	แผนงานบริหารวิชาการ					
	๕.๒ กิจกรรมพัฒนาศักยภาพสู่ ความเป็นเลิศทางวิชาการ	๑๐,๐๐๐ บาท	<input type="checkbox"/> รอดำเนินการ <input type="checkbox"/> กำลังดำเนินการ <input checked="" type="checkbox"/> ดำเนินการแล้ว	<input type="checkbox"/> ตรงตามงบประมาณ <input type="checkbox"/> เกินงบประมาณ <input checked="" type="checkbox"/> น้อยกว่างบประมาณ	<input checked="" type="checkbox"/> ตรงตามเป้าหมาย <input type="checkbox"/> สูงกว่าเป้าหมาย <input type="checkbox"/> ต่ำกว่าเป้าหมาย	-
	๕.๓ กิจกรรมเกมกีฬาทางวิชาการ (คำคม, Crosswords, A-math, ซูโดกุ)	๑๔,๐๐ บาท	<input type="checkbox"/> รอดำเนินการ <input type="checkbox"/> กำลังดำเนินการ <input checked="" type="checkbox"/> ดำเนินการแล้ว	<input checked="" type="checkbox"/> ตรงตามงบประมาณ <input type="checkbox"/> เกินงบประมาณ <input type="checkbox"/> น้อยกว่างบประมาณ	<input checked="" type="checkbox"/> ตรงตามเป้าหมาย <input type="checkbox"/> สูงกว่าเป้าหมาย <input type="checkbox"/> ต่ำกว่าเป้าหมาย	-
	๕.๔ กิจกรรมเสริมเด็กหัวศิลป์	๔๐,๐๐๐ บาท	<input type="checkbox"/> รอดำเนินการ <input type="checkbox"/> กำลังดำเนินการ <input checked="" type="checkbox"/> ดำเนินการแล้ว	<input checked="" type="checkbox"/> ตรงตามงบประมาณ <input type="checkbox"/> เกินงบประมาณ <input type="checkbox"/> น้อยกว่างบประมาณ	<input checked="" type="checkbox"/> ตรงตามเป้าหมาย <input type="checkbox"/> สูงกว่าเป้าหมาย <input type="checkbox"/> ต่ำกว่าเป้าหมาย	-
	๕.๕ กิจกรรมกีฬาและนันทนาการ	๔๐,๐๐๐ บาท	<input type="checkbox"/> รอดำเนินการ <input type="checkbox"/> กำลังดำเนินการ <input checked="" type="checkbox"/> ดำเนินการแล้ว	<input type="checkbox"/> ตรงตามงบประมาณ <input type="checkbox"/> เกินงบประมาณ <input checked="" type="checkbox"/> น้อยกว่างบประมาณ	<input checked="" type="checkbox"/> ตรงตามเป้าหมาย <input type="checkbox"/> สูงกว่าเป้าหมาย <input type="checkbox"/> ต่ำกว่าเป้าหมาย	-
	๕.๖ กิจกรรมดนตรี	๒๐,๐๐๐ บาท	<input type="checkbox"/> รอดำเนินการ <input type="checkbox"/> กำลังดำเนินการ <input checked="" type="checkbox"/> ดำเนินการแล้ว	<input type="checkbox"/> ตรงตามงบประมาณ <input checked="" type="checkbox"/> เกินงบประมาณ <input type="checkbox"/> น้อยกว่างบประมาณ	<input checked="" type="checkbox"/> ตรงตามเป้าหมาย <input type="checkbox"/> สูงกว่าเป้าหมาย <input type="checkbox"/> ต่ำกว่าเป้าหมาย	-
	๕.๗ กิจกรรมบูรณาการนาฏศิลป์	๒๐,๐๐๐ บาท	<input type="checkbox"/> รอดำเนินการ <input type="checkbox"/> กำลังดำเนินการ <input checked="" type="checkbox"/> ดำเนินการแล้ว	<input checked="" type="checkbox"/> ตรงตามงบประมาณ <input type="checkbox"/> เกินงบประมาณ <input type="checkbox"/> น้อยกว่างบประมาณ	<input checked="" type="checkbox"/> ตรงตามเป้าหมาย <input type="checkbox"/> สูงกว่าเป้าหมาย <input type="checkbox"/> ต่ำกว่าเป้าหมาย	-
	๕.๘ กิจกรรมนักบินน้อย	๑๕,๐๐๐ บาท	<input type="checkbox"/> รอดำเนินการ <input type="checkbox"/> กำลังดำเนินการ <input checked="" type="checkbox"/> ดำเนินการแล้ว	<input type="checkbox"/> ตรงตามงบประมาณ <input type="checkbox"/> เกินงบประมาณ <input checked="" type="checkbox"/> น้อยกว่างบประมาณ	<input checked="" type="checkbox"/> ตรงตามเป้าหมาย <input type="checkbox"/> สูงกว่าเป้าหมาย <input type="checkbox"/> ต่ำกว่าเป้าหมาย	-

ที่	โครงการ/กิจกรรม	งบประมาณ	ผลการดำเนินงาน	ผลการใช้จ่าย งบประมาณ	ผลสัมฤทธิ์ของการ ดำเนินงาน	ปัญหา/อุปสรรค/ ข้อเสนอแนะ
	แผนงานบริหารวิชาการ					
	๕.๙ กิจกรรมส่งเสริมการอ่าน (อ่านออก อ่านคล่อง อ่านเอาเรื่อง)	๘,๐๐๐ บาท	<input type="checkbox"/> รอดำเนินการ <input type="checkbox"/> กำลังดำเนินการ <input checked="" type="checkbox"/> ดำเนินการแล้ว	<input checked="" type="checkbox"/> ตรงตามงบประมาณ <input type="checkbox"/> เกินงบประมาณ <input type="checkbox"/> น้อยกว่างบประมาณ	<input checked="" type="checkbox"/> ตรงตามเป้าหมาย <input type="checkbox"/> สูงกว่าเป้าหมาย <input type="checkbox"/> ต่ำกว่าเป้าหมาย	-
	๕.๑๐ กิจกรรมยกระดับผลสัมฤทธิ์ ทางการเรียนวิชาภาษาอังกฤษ	๓,๐๐๐ บาท	<input type="checkbox"/> รอดำเนินการ <input type="checkbox"/> กำลังดำเนินการ <input checked="" type="checkbox"/> ดำเนินการแล้ว	<input checked="" type="checkbox"/> ตรงตามงบประมาณ <input type="checkbox"/> เกินงบประมาณ <input type="checkbox"/> น้อยกว่างบประมาณ	<input checked="" type="checkbox"/> ตรงตามเป้าหมาย <input type="checkbox"/> สูงกว่าเป้าหมาย <input type="checkbox"/> ต่ำกว่าเป้าหมาย	-
	๕.๑๑ กิจกรรมส่งเสริมพัฒนา ทักษะอาชีพ	๓,๐๐๐ บาท	<input type="checkbox"/> รอดำเนินการ <input type="checkbox"/> กำลังดำเนินการ <input checked="" type="checkbox"/> ดำเนินการแล้ว	<input type="checkbox"/> ตรงตามงบประมาณ <input type="checkbox"/> เกินงบประมาณ <input checked="" type="checkbox"/> น้อยกว่างบประมาณ	<input checked="" type="checkbox"/> ตรงตามเป้าหมาย <input type="checkbox"/> สูงกว่าเป้าหมาย <input type="checkbox"/> ต่ำกว่าเป้าหมาย	-
	๕.๑๒ กิจกรรมพัฒนาทักษะการ อ่าน การเขียนภาษาไทย ภาษาอังกฤษ และการคิดคำนวณ	๑๕,๐๐๐ บาท	<input type="checkbox"/> รอดำเนินการ <input type="checkbox"/> กำลังดำเนินการ <input checked="" type="checkbox"/> ดำเนินการแล้ว	<input checked="" type="checkbox"/> ตรงตามงบประมาณ <input type="checkbox"/> เกินงบประมาณ <input type="checkbox"/> น้อยกว่างบประมาณ	<input checked="" type="checkbox"/> ตรงตามเป้าหมาย <input type="checkbox"/> สูงกว่าเป้าหมาย <input type="checkbox"/> ต่ำกว่าเป้าหมาย	-
	๕.๑๓ กิจกรรมพัฒนาคุณภาพการ เรียนการสอนเด็กพิเศษเรียนรวม	๓,๐๐๐ บาท	<input type="checkbox"/> รอดำเนินการ <input type="checkbox"/> กำลังดำเนินการ <input checked="" type="checkbox"/> ดำเนินการแล้ว	<input type="checkbox"/> ตรงตามงบประมาณ <input type="checkbox"/> เกินงบประมาณ <input checked="" type="checkbox"/> น้อยกว่างบประมาณ	<input checked="" type="checkbox"/> ตรงตามเป้าหมาย <input type="checkbox"/> สูงกว่าเป้าหมาย <input type="checkbox"/> ต่ำกว่าเป้าหมาย	-
	๕.๑๔ กิจกรรมศิลปะสร้างสรรค์	๕,๐๐๐ บาท	<input type="checkbox"/> รอดำเนินการ <input type="checkbox"/> กำลังดำเนินการ <input checked="" type="checkbox"/> ดำเนินการแล้ว	<input checked="" type="checkbox"/> ตรงตามงบประมาณ <input type="checkbox"/> เกินงบประมาณ <input type="checkbox"/> น้อยกว่างบประมาณ	<input checked="" type="checkbox"/> ตรงตามเป้าหมาย <input type="checkbox"/> สูงกว่าเป้าหมาย <input type="checkbox"/> ต่ำกว่าเป้าหมาย	-

ที่	โครงการ/กิจกรรม	งบประมาณ	ผลการดำเนินงาน	ผลการใช้จ่าย งบประมาณ	ผลสัมฤทธิ์ของการ ดำเนินงาน	ปัญหา/อุปสรรค/ ข้อเสนอแนะ
แผนงานบริหารวิชาการ						
๖	โครงการพัฒนาคุณลักษณะอันพึงประสงค์ของนักเรียน	๔๒,๑๔๐ บาท	<input type="checkbox"/> รอดำเนินการ <input type="checkbox"/> กำลังดำเนินการ <input checked="" type="checkbox"/> ดำเนินการแล้ว	<input type="checkbox"/> ตรงตามงบประมาณ <input type="checkbox"/> เกินงบประมาณ <input checked="" type="checkbox"/> น้อยกว่างบประมาณ	<input checked="" type="checkbox"/> ตรงตามเป้าหมาย <input type="checkbox"/> สูงกว่าเป้าหมาย <input type="checkbox"/> ต่ำกว่าเป้าหมาย	-
๗	โครงการขับขีปลอดภัย	๔,๕๐๐ บาท	<input type="checkbox"/> รอดำเนินการ <input type="checkbox"/> กำลังดำเนินการ <input checked="" type="checkbox"/> ดำเนินการแล้ว	<input type="checkbox"/> ตรงตามงบประมาณ <input type="checkbox"/> เกินงบประมาณ <input checked="" type="checkbox"/> น้อยกว่างบประมาณ	<input checked="" type="checkbox"/> ตรงตามเป้าหมาย <input type="checkbox"/> สูงกว่าเป้าหมาย <input type="checkbox"/> ต่ำกว่าเป้าหมาย	-
๘	โครงการแนะแนว	๑๓,๐๐๐ บาท	<input type="checkbox"/> รอดำเนินการ <input type="checkbox"/> กำลังดำเนินการ <input checked="" type="checkbox"/> ดำเนินการแล้ว	<input type="checkbox"/> ตรงตามงบประมาณ <input type="checkbox"/> เกินงบประมาณ <input checked="" type="checkbox"/> น้อยกว่างบประมาณ	<input checked="" type="checkbox"/> ตรงตามเป้าหมาย <input type="checkbox"/> สูงกว่าเป้าหมาย <input type="checkbox"/> ต่ำกว่าเป้าหมาย	-
๙	โครงการพัฒนาห้องสมุดเพื่อส่งเสริมการเรียนรู้	๕,๐๐๐ บาท	<input type="checkbox"/> รอดำเนินการ <input type="checkbox"/> กำลังดำเนินการ <input checked="" type="checkbox"/> ดำเนินการแล้ว	<input type="checkbox"/> ตรงตามงบประมาณ <input type="checkbox"/> เกินงบประมาณ <input checked="" type="checkbox"/> น้อยกว่างบประมาณ	<input checked="" type="checkbox"/> ตรงตามเป้าหมาย <input type="checkbox"/> สูงกว่าเป้าหมาย <input type="checkbox"/> ต่ำกว่าเป้าหมาย	-
แผนงานบริหารบุคลากร						
๑๐	โครงการจัดหาครูสอนครบชั้นเรียน	๑๔๔,๐๐๐	<input type="checkbox"/> รอดำเนินการ <input type="checkbox"/> กำลังดำเนินการ <input checked="" type="checkbox"/> ดำเนินการแล้ว	<input checked="" type="checkbox"/> ตรงตามงบประมาณ <input type="checkbox"/> เกินงบประมาณ <input type="checkbox"/> น้อยกว่างบประมาณ	<input checked="" type="checkbox"/> ตรงตามเป้าหมาย <input type="checkbox"/> สูงกว่าเป้าหมาย <input type="checkbox"/> ต่ำกว่าเป้าหมาย	-
๑๑	โครงการบริหารจัดการและจัดระบบข้อมูลสารสนเทศ	๒,๐๐๐ บาท	<input type="checkbox"/> รอดำเนินการ <input type="checkbox"/> กำลังดำเนินการ <input checked="" type="checkbox"/> ดำเนินการแล้ว	<input checked="" type="checkbox"/> ตรงตามงบประมาณ <input type="checkbox"/> เกินงบประมาณ <input type="checkbox"/> น้อยกว่างบประมาณ	<input checked="" type="checkbox"/> ตรงตามเป้าหมาย <input type="checkbox"/> สูงกว่าเป้าหมาย <input type="checkbox"/> ต่ำกว่าเป้าหมาย	-

ที่	โครงการ/กิจกรรม	งบประมาณ	ผลการดำเนินงาน	ผลการใช้จ่าย งบประมาณ	ผลสัมฤทธิ์ของการ ดำเนินงาน	ปัญหา/อุปสรรค/ ข้อเสนอแนะ
	แผนงานบริหารบุคลากร					
๑๒	โครงการพัฒนาสมรรถนะครูด้านการจัดการเรียนรู้สู่ห้องเรียนในศตวรรษที่ ๒๑	๒,๐๐๐ บาท	<input type="checkbox"/> รอดำเนินการ <input type="checkbox"/> กำลังดำเนินการ <input checked="" type="checkbox"/> ดำเนินการแล้ว	<input type="checkbox"/> ตรงตามงบประมาณ <input type="checkbox"/> เกินงบประมาณ <input checked="" type="checkbox"/> น้อยกว่างบประมาณ	<input checked="" type="checkbox"/> ตรงตามเป้าหมาย <input type="checkbox"/> สูงกว่าเป้าหมาย <input type="checkbox"/> ต่ำกว่าเป้าหมาย	-
	แผนงานบริหารงบประมาณ					
๑๓	โครงการจัดทำแผนปฏิบัติการประจำปี	๒,๐๐๐ บาท	<input type="checkbox"/> รอดำเนินการ <input type="checkbox"/> กำลังดำเนินการ <input checked="" type="checkbox"/> ดำเนินการแล้ว	<input checked="" type="checkbox"/> ตรงตามงบประมาณ <input type="checkbox"/> เกินงบประมาณ <input type="checkbox"/> น้อยกว่างบประมาณ	<input checked="" type="checkbox"/> ตรงตามเป้าหมาย <input type="checkbox"/> สูงกว่าเป้าหมาย <input type="checkbox"/> ต่ำกว่าเป้าหมาย	-
	แผนงานบริหารทั่วไป					
๑๔	โครงการพัฒนาอาคารสถานที่	๔๐,๐๐๐ บาท	<input type="checkbox"/> รอดำเนินการ <input type="checkbox"/> กำลังดำเนินการ <input checked="" type="checkbox"/> ดำเนินการแล้ว	<input type="checkbox"/> ตรงตามงบประมาณ <input type="checkbox"/> เกินงบประมาณ <input checked="" type="checkbox"/> น้อยกว่างบประมาณ	<input checked="" type="checkbox"/> ตรงตามเป้าหมาย <input type="checkbox"/> สูงกว่าเป้าหมาย <input type="checkbox"/> ต่ำกว่าเป้าหมาย	-
๑๕	โครงการส่งเสริมอาหารกลางวัน	๑,๑๘๐,๒๐๐ บาท	<input type="checkbox"/> รอดำเนินการ <input type="checkbox"/> กำลังดำเนินการ <input checked="" type="checkbox"/> ดำเนินการแล้ว	<input checked="" type="checkbox"/> ตรงตามงบประมาณ <input type="checkbox"/> เกินงบประมาณ <input type="checkbox"/> น้อยกว่างบประมาณ	<input checked="" type="checkbox"/> ตรงตามเป้าหมาย <input type="checkbox"/> สูงกว่าเป้าหมาย <input type="checkbox"/> ต่ำกว่าเป้าหมาย	-
๑๖	โครงการอนามัยโรงเรียน	๒๐,๐๐๐ บาท	<input type="checkbox"/> รอดำเนินการ <input type="checkbox"/> กำลังดำเนินการ <input checked="" type="checkbox"/> ดำเนินการแล้ว	<input checked="" type="checkbox"/> ตรงตามงบประมาณ <input type="checkbox"/> เกินงบประมาณ <input checked="" type="checkbox"/> น้อยกว่างบประมาณ	<input checked="" type="checkbox"/> ตรงตามเป้าหมาย <input type="checkbox"/> สูงกว่าเป้าหมาย <input type="checkbox"/> ต่ำกว่าเป้าหมาย	-
๑๗	โครงการกิจการนักเรียน	๒๐,๐๐๐ บาท	<input type="checkbox"/> รอดำเนินการ <input type="checkbox"/> กำลังดำเนินการ <input checked="" type="checkbox"/> ดำเนินการแล้ว	<input type="checkbox"/> ตรงตามงบประมาณ <input type="checkbox"/> เกินงบประมาณ <input checked="" type="checkbox"/> น้อยกว่างบประมาณ	<input checked="" type="checkbox"/> ตรงตามเป้าหมาย <input type="checkbox"/> สูงกว่าเป้าหมาย <input type="checkbox"/> ต่ำกว่าเป้าหมาย	-

ที่	โครงการ/กิจกรรม	งบประมาณ	ผลการดำเนินงาน	ผลการใช้จ่าย งบประมาณ	ผลสัมฤทธิ์ของการ ดำเนินงาน	ปัญหา/อุปสรรค/ ข้อเสนอแนะ
	<u>แผนงานตามงบเรียนฟรี ๑๕ ปี อย่างมีคุณภาพ</u>					
๑๘	โครงการส่งเสริมประสิทธิภาพ การศึกษาปฐมวัย	๑๗,๙๒๐ บาท	<input type="checkbox"/> รอดำเนินการ <input type="checkbox"/> กำลังดำเนินการ <input checked="" type="checkbox"/> ดำเนินการแล้ว	<input checked="" type="checkbox"/> ตรงตามงบประมาณ <input type="checkbox"/> เกินงบประมาณ <input type="checkbox"/> น้อยกว่างบประมาณ	<input checked="" type="checkbox"/> ตรงตามเป้าหมาย <input type="checkbox"/> สูงกว่าเป้าหมาย <input type="checkbox"/> ต่ำกว่าเป้าหมาย	-
๑๙	โครงการบูรณาการวิชาการ					
	๑๙.๑ ระดับชั้น ป. ๑-๓	๒๐,๐๐๐ บาท	<input type="checkbox"/> รอดำเนินการ <input type="checkbox"/> กำลังดำเนินการ <input checked="" type="checkbox"/> ดำเนินการแล้ว	<input checked="" type="checkbox"/> ตรงตามงบประมาณ <input type="checkbox"/> เกินงบประมาณ <input type="checkbox"/> น้อยกว่างบประมาณ	<input checked="" type="checkbox"/> ตรงตามเป้าหมาย <input type="checkbox"/> สูงกว่าเป้าหมาย <input type="checkbox"/> ต่ำกว่าเป้าหมาย	-
	๑๙.๒ ระดับชั้น ป. ๔-๖	๑๒,๒๑๐ บาท	<input type="checkbox"/> รอดำเนินการ <input type="checkbox"/> กำลังดำเนินการ <input checked="" type="checkbox"/> ดำเนินการแล้ว	<input checked="" type="checkbox"/> ตรงตามงบประมาณ <input type="checkbox"/> เกินงบประมาณ <input type="checkbox"/> น้อยกว่างบประมาณ	<input checked="" type="checkbox"/> ตรงตามเป้าหมาย <input type="checkbox"/> สูงกว่าเป้าหมาย <input type="checkbox"/> ต่ำกว่าเป้าหมาย	-
	๑๙.๓ ระดับชั้น ม. ๑-๓	๙,๒๘๐ บาท	<input type="checkbox"/> รอดำเนินการ <input type="checkbox"/> กำลังดำเนินการ <input checked="" type="checkbox"/> ดำเนินการแล้ว	<input checked="" type="checkbox"/> ตรงตามงบประมาณ <input type="checkbox"/> เกินงบประมาณ <input type="checkbox"/> น้อยกว่างบประมาณ	<input checked="" type="checkbox"/> ตรงตามเป้าหมาย <input type="checkbox"/> สูงกว่าเป้าหมาย <input type="checkbox"/> ต่ำกว่าเป้าหมาย	-
๒๐	โครงการค่ายคุณธรรมจริยธรรม					
	๒๐.๑ ระดับชั้น ป. ๑-๓	๕,๐๐๐ บาท	<input type="checkbox"/> รอดำเนินการ <input type="checkbox"/> กำลังดำเนินการ <input checked="" type="checkbox"/> ดำเนินการแล้ว	<input type="checkbox"/> ตรงตามงบประมาณ <input type="checkbox"/> เกินงบประมาณ <input checked="" type="checkbox"/> น้อยกว่างบประมาณ	<input checked="" type="checkbox"/> ตรงตามเป้าหมาย <input type="checkbox"/> สูงกว่าเป้าหมาย <input type="checkbox"/> ต่ำกว่าเป้าหมาย	-

ที่	โครงการ/กิจกรรม	งบประมาณ	ผลการดำเนินงาน	ผลการใช้จ่าย งบประมาณ	ผลสัมฤทธิ์ของการ ดำเนินงาน	ปัญหา/อุปสรรค/ ข้อเสนอแนะ
	๒๐.๒ ระดับชั้น ป. ๔-๖	๑๒,๒๑๐ บาท	<input type="checkbox"/> รอดำเนินการ <input type="checkbox"/> กำลังดำเนินการ <input checked="" type="checkbox"/> ดำเนินการแล้ว	<input checked="" type="checkbox"/> ตรงตามงบประมาณ <input type="checkbox"/> เกินงบประมาณ <input type="checkbox"/> น้อยกว่างบประมาณ	<input checked="" type="checkbox"/> ตรงตามเป้าหมาย <input type="checkbox"/> สูงกว่าเป้าหมาย <input type="checkbox"/> ต่ำกว่าเป้าหมาย	-
	๒๐.๓ ระดับชั้น ม. ๑-๓	๑๑,๖๐๐ บาท	<input type="checkbox"/> รอดำเนินการ <input type="checkbox"/> กำลังดำเนินการ <input checked="" type="checkbox"/> ดำเนินการแล้ว	<input type="checkbox"/> ตรงตามงบประมาณ <input type="checkbox"/> เกินงบประมาณ <input checked="" type="checkbox"/> น้อยกว่างบประมาณ	<input checked="" type="checkbox"/> ตรงตามเป้าหมาย <input type="checkbox"/> สูงกว่าเป้าหมาย <input type="checkbox"/> ต่ำกว่าเป้าหมาย	-
๒๑	โครงการ กิจกรรมลูกเสือ เนตรนารี					
	๒๑.๑ ระดับชั้น ป. ๑-๓	๕,๐๐๐ บาท	<input type="checkbox"/> รอดำเนินการ <input type="checkbox"/> กำลังดำเนินการ <input checked="" type="checkbox"/> ดำเนินการแล้ว	<input type="checkbox"/> ตรงตามงบประมาณ <input type="checkbox"/> เกินงบประมาณ <input checked="" type="checkbox"/> น้อยกว่างบประมาณ	<input checked="" type="checkbox"/> ตรงตามเป้าหมาย <input type="checkbox"/> สูงกว่าเป้าหมาย <input type="checkbox"/> ต่ำกว่าเป้าหมาย	-
	๒๑.๒ ระดับชั้น ป. ๔-๖	๑๒,๒๑๐ บาท	<input type="checkbox"/> รอดำเนินการ <input type="checkbox"/> กำลังดำเนินการ <input checked="" type="checkbox"/> ดำเนินการแล้ว	<input checked="" type="checkbox"/> ตรงตามงบประมาณ <input type="checkbox"/> เกินงบประมาณ <input type="checkbox"/> น้อยกว่างบประมาณ	<input checked="" type="checkbox"/> ตรงตามเป้าหมาย <input type="checkbox"/> สูงกว่าเป้าหมาย <input type="checkbox"/> ต่ำกว่าเป้าหมาย	-
	๒๑.๓ ระดับชั้น ม. ๑-๓	๑๗,๔๐๐ บาท	<input type="checkbox"/> รอดำเนินการ <input type="checkbox"/> กำลังดำเนินการ <input checked="" type="checkbox"/> ดำเนินการแล้ว	<input checked="" type="checkbox"/> ตรงตามงบประมาณ <input type="checkbox"/> เกินงบประมาณ <input type="checkbox"/> น้อยกว่างบประมาณ	<input checked="" type="checkbox"/> ตรงตามเป้าหมาย <input type="checkbox"/> สูงกว่าเป้าหมาย <input type="checkbox"/> ต่ำกว่าเป้าหมาย	-
๒๒	โครงการทัศนศึกษา					
	๒๒.๑ ระดับชั้น ป. ๑-๓	๑๕,๐๐๐ บาท	<input type="checkbox"/> รอดำเนินการ <input type="checkbox"/> กำลังดำเนินการ <input checked="" type="checkbox"/> ดำเนินการแล้ว	<input type="checkbox"/> ตรงตามงบประมาณ <input type="checkbox"/> เกินงบประมาณ <input checked="" type="checkbox"/> น้อยกว่างบประมาณ	<input checked="" type="checkbox"/> ตรงตามเป้าหมาย <input type="checkbox"/> สูงกว่าเป้าหมาย <input type="checkbox"/> ต่ำกว่าเป้าหมาย	-

ที่	โครงการ/กิจกรรม	งบประมาณ	ผลการดำเนินงาน	ผลการใช้จ่าย งบประมาณ	ผลสัมฤทธิ์ของการ ดำเนินงาน	ปัญหา/อุปสรรค/ ข้อเสนอแนะ
	๒๒.๒ ระดับชั้น ป. ๔-๖	๑๓,๓๒๐ บาท	<input type="checkbox"/> รอคำนึงการ <input type="checkbox"/> กำลังดำเนินการ <input checked="" type="checkbox"/> ดำเนินการแล้ว	<input type="checkbox"/> ตรงตามงบประมาณ <input type="checkbox"/> เกินงบประมาณ <input checked="" type="checkbox"/> น้อยกว่างบประมาณ	<input checked="" type="checkbox"/> ตรงตามเป้าหมาย <input type="checkbox"/> สูงกว่าเป้าหมาย <input type="checkbox"/> ต่ำกว่าเป้าหมาย	-
	๒๒.๓ ระดับชั้น ม. ๑-๓	๕๘,๐๐๐ บาท	<input type="checkbox"/> รอคำนึงการ <input type="checkbox"/> กำลังดำเนินการ <input checked="" type="checkbox"/> ดำเนินการแล้ว	<input checked="" type="checkbox"/> ตรงตามงบประมาณ <input type="checkbox"/> เกินงบประมาณ <input type="checkbox"/> น้อยกว่างบประมาณ	<input checked="" type="checkbox"/> ตรงตามเป้าหมาย <input type="checkbox"/> สูงกว่าเป้าหมาย <input type="checkbox"/> ต่ำกว่าเป้าหมาย	-
๒๓	โครงการ การใช้เทคโนโลยีสารสนเทศ และการสื่อสารในด้านการจัดการ เรียนรู้ (ICT เพื่อการศึกษา)	๑๓,๑๓๐ บาท	<input type="checkbox"/> รอคำนึงการ <input type="checkbox"/> กำลังดำเนินการ <input checked="" type="checkbox"/> ดำเนินการแล้ว	<input checked="" type="checkbox"/> ตรงตามงบประมาณ <input type="checkbox"/> เกินงบประมาณ <input type="checkbox"/> น้อยกว่างบประมาณ	<input checked="" type="checkbox"/> ตรงตามเป้าหมาย <input type="checkbox"/> สูงกว่าเป้าหมาย <input type="checkbox"/> ต่ำกว่าเป้าหมาย	-

ลงชื่อ

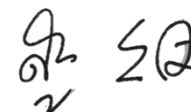

(นางสาวสุภาพรรณ ยวนมาลัย)

หัวหน้างานบริหารงบประมาณและแผน



**รายงานผลการดำเนินงานโครงการ
ตามแผนปฏิบัติการ
ประจำปีการศึกษา 2565
โรงเรียนบ้านป่าแดง**

**สำนักงานเขตพื้นที่การศึกษาประถมศึกษาเชียงราย เขต 3
สำนักงานคณะกรรมการการศึกษาขั้นพื้นฐาน
กระทรวงศึกษาธิการ**